REGIONE LOMBARDIA

provincia di Cremona

COMUNE DI ACQUANEGRA CREMONESE

P.G.T.

Piano di Governo del Territorio

= VARIANTE GENERALE =

reso ai sensi e per gli effetti della L.R. 11.03.2005 n° 12

****

Documento di Piano
Piano delle Regole
Piano dei Servizi

****

TAV. 10

TIPOLOGIE INSEDIATIVE GENERALI

Intero territorio comunale.....scala 1:5000

studio progettuale di pianificazione territoriale
arch. mario gazzoli
26012 castelleone - via quadelle, 2/a - tel./fax. 0374_717529 e-mail: gazzolimario@libero.it
collaborazione arch. chiara toninelli

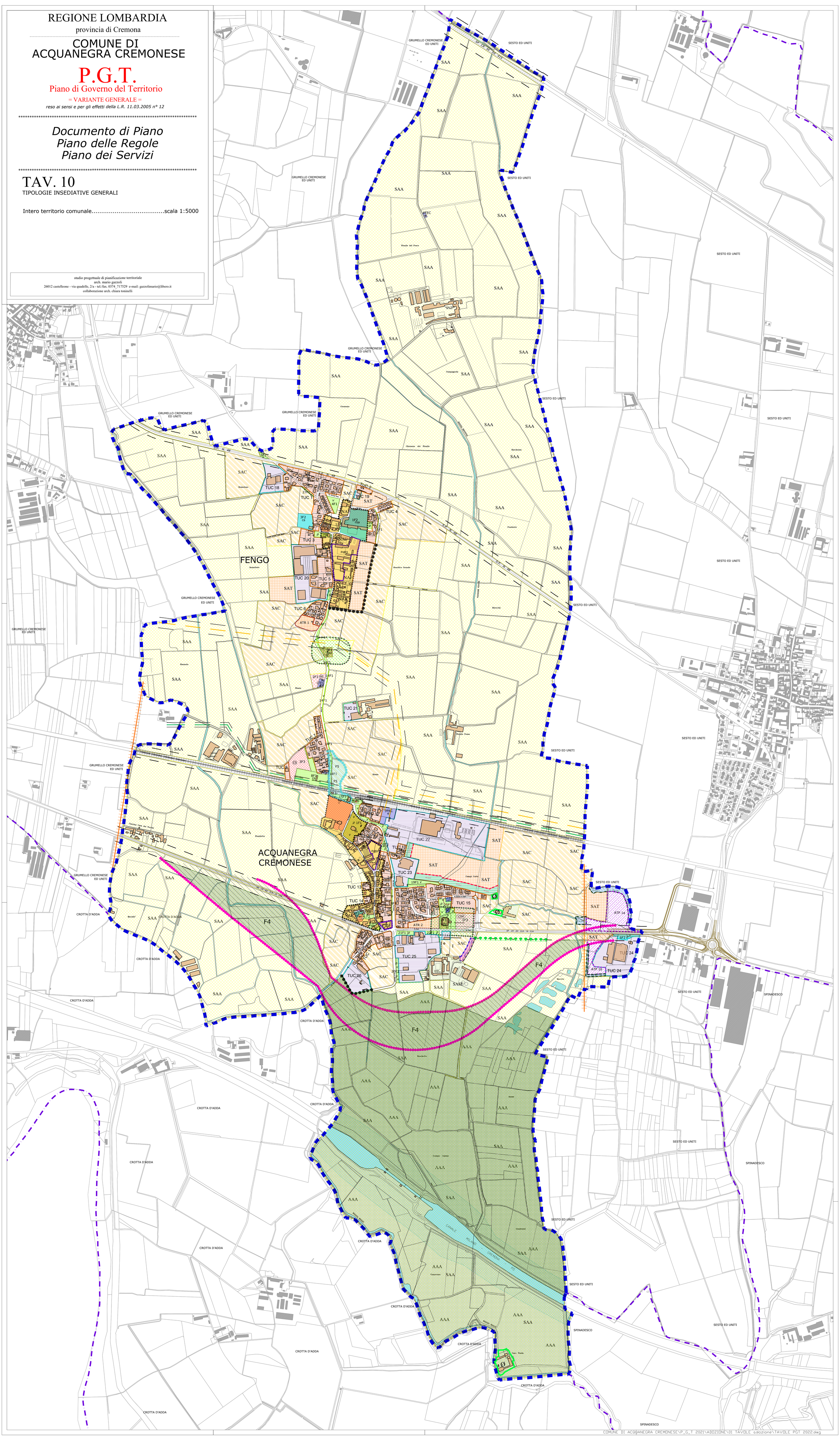

COMUNE DI ACQUANEGRA CREMONESE\P_G_T 2021\ADOZIONE\01 TAVOLE adozione\TAVOLE PGT 2022.dwg